



"The Family Support Program means so much to my family and me. I went from feeling like I was alone in this world fighting for help for my daughter to being surrounded by support, encouragement and more. My daughter is truly a unique little girl and there is not much known about her genetic condition or her rare form of congenital glaucoma. It is true when they say it takes a village to raise children. In a sense I feel like I finally found that village. Thank you all for all you do." ~ Program Participants

The Department of Intellectual and Developmental Disabilities (DIDD) Family Support Program (FSP) is designed to assist individuals with severe or developmental disability and their families remain in their home and community.

Family Support is funded by state dollars since 1993.

**NO AGE OR INCOME REQUIREMENT*

THE PEOPLE

- > Family Support served 4,580 individuals statewide in FY 2023
- > Maximum allowable per person is \$4000 in direct aid each year. The statewide average in direct aid per person was \$1,561 in FY 2023
- > 275 individuals were on the statewide waiting list at the end of FY 2023
- > Family Support is the least expensive of all programs that provide home and community-based services to people with any type of developmental disability

THE PROVIDERS

- > Family Support Services are provided in all 95 counties by 16 nonprofit agencies.
- > The agencies are guided by local volunteer councils.
- > Agencies receive a small state-funded allocation (15%) to staff and operate the program; 85% of funding goes directly to the individuals.



"Both my son and daughter are affected. We carry a gene that has been newly discovered; So while we wait in line with the thousands of others suffering newly discovered diseases, we just do everything we can to accommodate the children in the best ways we can.

My son's gait trainer will allow him independence when he loses ability to walk. My daughter is able to take dance lessons to try and help prolong biologics for her [disability] and it helps limit her physical therapy.

It allows her the opportunity to explore wigs so she can feel emotionally more confident amongst her peers. It allows us assistance with the Ronald McDonald house expenses and travel expenses. Family Support allows for those really scary hospital stays when mom is not enough, and dad has to come and help me and the kids through. I could give so many more examples of how this has impacted us so much." ~ Program Participants

FY 2023 FAST FACTS

16%

Individuals served have an intellectual disability.

84%

Individuals served have a severe or developmental disability other than an intellectual disability.

FOR MORE INFORMATION

Family Support Program (Statewide)

📞 800-535-9725

🌐 tn.gov/didd/family-support

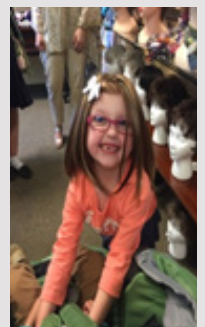
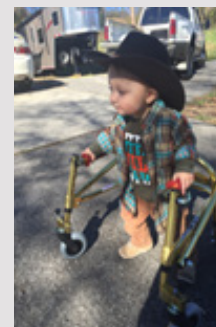



“El Programa de Apoyo Familiar significa mucho para mi familia y para mí. Pasé de sentirme sola en este mundo luchando por ayuda para mi hija a estar rodeada de apoyo, aliento y más. Mi hija es realmente una niña única y no se sabe mucho sobre su condición genética o su rara forma de glaucoma congénito. Es cierto cuando dicen que se necesita a todo un pueblo para criar niños. En cierto sentido, siento que finalmente encontré ese pueblo. Gracias a todos por todo lo que hacen”. ~ Participantes del Programa

El Programa de Apoyo Familiar (Family Support Program, FSP) del Departamento de Discapacidades Intelectuales y del Desarrollo (DIDD) está diseñado para ayudar a las personas con discapacidades graves o del desarrollo y a sus familias a permanecer en su hogar y comunidad.

Apoyo Familiar está financiado por fondos estatales desde 1993.

**SIN REQUISITOS DE EDAD O INGRESOS*

LAS PERSONAS

- > Apoyo Familiar atendió a 4,580 personas en todo el estado en el año fiscal 2023
- > El máximo permitido por persona es de \$4000 en ayuda directa cada año. El promedio estatal de ayuda directa por persona fue de \$1561 en el año fiscal 2023
- > 275 personas estaban en la lista de espera estatal al final del año fiscal 2023
- > Apoyo Familiar es el menos costoso de todos los programas que brindan servicios en el hogar y en la comunidad a personas con cualquier tipo de discapacidad del desarrollo.

LOS PROVEEDORES

- > Los Servicios de Apoyo Familiar se brindan en los 95 condados a través de 16 agencias sin fines de lucro.
- > Las agencias son guiadas por consejos locales de voluntarios.
- > Las agencias reciben una pequeña asignación financiada por el estado (15%) para dotar de personal y operar el programa; El 85% de la financiación va directamente a las personas.

AÑO FISCAL 2023 – DATOS RÁPIDOS

16%

De las personas atendidas tienen una discapacidad intelectual.

84%

De las personas atendidas tienen una discapacidad grave o del desarrollo distinta a una discapacidad intelectual.

PARA MÁS INFORMACIÓN

Programa de Apoyo Familiar (En todo el estado)

📞 800-535-9725

🌐 tn.gov/didd/family-support



“Tanto mi hijo como mi hija están afectados. Llevamos un gen que se ha descubierto recientemente; Entonces, mientras esperamos en fila con los miles de personas que sufren enfermedades recientemente descubiertas, hacemos todo lo posible para acomodar a los niños de la mejor manera posible.

El andador de mi hijo le dará independencia cuando pierda la capacidad de caminar. Mi hija puede tomar lecciones de baile para tratar de ayudar a prolongar los tratamientos biológicos para su discapacidad y ayuda a limitar su fisioterapia.

Le da la oportunidad de buscar pelucas para que pueda sentirse emocionalmente más segura entre sus compañeros. Nos permite asistencia con los gastos de la casa de Ronald McDonald y gastos de viaje. Apoyo Familiar permite esas estadías en el hospital realmente aterradoras cuando mamá no es suficiente y papá tiene que venir y ayudarme a mí y a los niños. Podría dar muchos más ejemplos de cómo esto nos ha impactado tanto”.

~ Participantes del Programa

